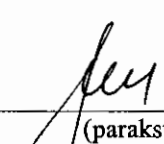

LATVIJAS REPUBLIKAS VALSTS ZEMES DIENESTS
LIELRĪGAS REĢIONĀLĀ NODAĻA

**BŪVES
KADASTRĀLĀS UZMĒRĪŠANAS
LIETA**

Lietas numurs	01000100016001-01
Lapu skaits	9
Kadastra apzīmējums	01000100016001
Nosaukums	Garāža
Adrese	Nikolaja Rēriha iela 3, Rīga

Atzīme par atsavināšanas aizliegumu vai apgrūtinājumu		
NAV (pamatojums)	 (paraksts)	I. Verro (Vārds, Uzvārds)

Atzīme par registrāciju Nekustamā īpašuma valsts kadastra informācijas sistēmā I. Verro

Kadastrālās uzmērīšanas izpildītāji:
Izpildes datums: 11.10.2006

Emīls Čukars
(paraksts)

Kadastrālās uzmērīšanas darba pārbaudītājs:
Pārbaudes datums: 11.10.2006

Iveta Ošiņa
(paraksts)

Reģionālās nodaļas vadītājs (pilnvarotā persona):

VZD Lielrīgas reģionālās nodaļas
Rīgas biroja Būvju kadastrālās
uzmērīšanas daļas
vairāku vietu (Vārds, Uzvārds)

Anita Zaķe

Datums: .gada

18-10-2006

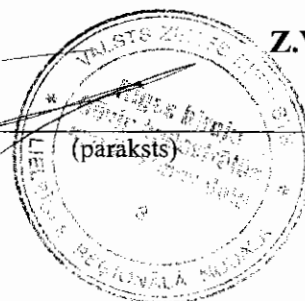

Z.V.

(paraksts)

2

INFORMĀCIJA PAR PASŪTĪJUMU

Kadastrālās uzmērīšanas pasūtītāji: Paula Stradiņa Medicīnas Vēstures muzejs

Iesniegtie dokumenti:

11.09.2006. Nr.327484, Paula Stradiņa Medicīnas Vēstures muzejs, Pasūtījuma pieteikums

INFORMĀCIJA PAR BŪVI

Pamatinformācija	
Nosaukums	Garāža
Galvenais lietošanas veids	1242 Garāžu ēkas
Kapitalitātes grupa	III
Virszemes stāvu skaits	2
Pazemes stāvu skaits	0
Telpu grupu skaits	7
Dzīvokļu skaits	1
Ekspluatācijas uzsākšanas gads	1910
Ekspluatācijā pieņemšanas gads	
Patvaļīgās būvniecības pazīmes	IR
Fiziskais nolietojums	65
Apsekošanas datums	11.10.2006

Konstruktie elementi		
Konstruktīvais elements	Materiāls	Apraksts
Pamati	Laukakmeņu mūris	
Ārsienas	Ķieģeļu mūris	
Pārsegumi	Koks	
Jumts	Metāla loksnes	

Tehniskie rādītāji		
Veids	Apjoms (mērvienība)	Nosaukums
Apbūves laukums	323.5 apbūves laukuma kv.m.	
Būvtilpums	1504 kub.m.	

Labiekārtojumi		
Veids	Apjoms (skaits)	Apraksts
Vietējā centralizētā apkure		
Elektroapgāde		
Aukstā ūdens apgāde		
Gāzes apgāde		
Kanalizācija		
Savietotā sanitārtehniskā telpa		

BŪVES EKSPLIKĀCIJA

Kopējā platība	295.2
Lietderīgā platība	295.2
Dzīvokļu kopējā platība	83.5
Dzīvokļu platība	83.5
Dzīvojamā platība	73.6
Dzīvokļu palīgtelpu platība	9.9
Nedzīvojamo telpu platība	211.7
Nedzīvojamo iekštelpu platība	211.7

TELPU GRUPAS EKSPLIKĀCIJA

Telpu grupas numurs	Adrešes numurs	Telpu grupas nosaukums	Telpu grupas kopējā platība
001	1	Dzīvoklis	83.5
002		Garāža	37.5
003		Garāža	10.4
004		Garāža	18.5
005		Garāža	132.5
006		Saimniecības telpa	1.4
007		Saimniecības telpa	11.4

Telpu grupas numurs	Adrešes numurs	Telpu grupas lietošanas veids
001	1	1110 Viena dzīvokļa mājas dzīvojamā telpu grupa

Kods	Telpas numurs	Telpas nosaukums	Telpas platība			Telpas augstums	Paraugas būvniecības pazīme
			Dzīvojamā telpa	Dzīvokļa palīgtelpa	Dzīvokļa ārējā		
1	1	dzīvojamā istaba	29.3			2.85	IR
1	2	dzīvojamā istaba	6.2			2.85	IR
1	3	virtuve		3.6		2.85	IR
1	4	gaitenis		3.4		2.85	IR
1	5	sanmezgls		2.1		2.85	IR
1	6	Kāpņu telpa		0.8		2.85	IR
2	7	Dzīvojamā istaba	18.2			2.50	IR
2	8	Dzīvojamā istaba	19.9			2.50	IR
Kopā			73.6	9.9	0.0	2.85	
Dzīvokļa platība							83.5
Dzīvokļa kopējā platība							83.5

Telpu grupas numurs		Adrešes numurs	Telpu grupas lietošanas veids			
002		1242	Garāžas telpu grupa			
Stāvs	Telpas numurs	Telpas nosaukums	Telpas platība		Telpas augstums	Patvaļīgās būvniecības pazīme
			Nedzīvojamā iekštelpa	Nedzīvojamā ārtelpa		
1	1	Neizmantota telpa	37.5		3.80	
Kopā			37.5	0.0		
Nedzīvojamo telpu platība			37.5			

Telpu grupas numurs		Adrešes numurs	Telpu grupas lietošanas veids			
003		1242	Garāžas telpu grupa			
Stāvs	Telpas numurs	Telpas nosaukums	Telpas platība		Telpas augstums	Patvaļīgās būvniecības pazīme
			Nedzīvojamā iekštelpa	Nedzīvojamā ārtelpa		
1	1	Neizmantota telpa	10.4		3.80	
Kopā			10.4	0.0		
Nedzīvojamo telpu platība			10.4			

Telpu grupas numurs		Adrešes numurs	Telpu grupas lietošanas veids			
004		1242	Garāžas telpu grupa			
Stāvs	Telpas numurs	Telpas nosaukums	Telpas platība		Telpas augstums	Patvaļīgās būvniecības pazīme
			Nedzīvojamā iekštelpa	Nedzīvojamā ārtelpa		
1	1	Neizmantota telpa	9.8		3.80	
1	2	Neizmantota telpa	8.7		3.80	
Kopā			18.5	0.0		
Nedzīvojamo telpu platība			18.5			

Telpu grupas numurs		Adrešes numurs	Telpu grupas lietošanas veids			
005		1242	Garāžas telpu grupa			

Stāvs	Telpas numurs	Telpas nosaukums	Telpas platība		Telpas augstums	Patvalīgās būvniecības pazīme
			Nedzīvojamā iekštelpa	Nedzīvojamā ārtelpa		
1	1	Neizmantota telpa	33.7		3.80	
1	2	Neizmantota telpa	38.9		3.80	
1	3	Neizmantota telpa	27.2		3.80	
1	4	Neizmantota telpa	24.8		3.80	
1	5	Neizmantota telpa	7.9		3.80	
Kopā			132.5	0.0		
Nedzīvojamo telpu platība			132.5			

Telpu grupas numurs	Adreses numurs	Telpu grupas lietošanas veids
006	1274	Cita, iepriekš neklasificēta, telpu grupa

Stāvs	Telpas numurs	Telpas nosaukums	Telpas platība		Telpas augstums	Patvalīgās būvniecības pazīme
			Nedzīvojamā iekštelpa	Nedzīvojamā ārtelpa		
1	1	Neizmantota telpa	1.4		2.85	
Kopā			1.4	0.0		
Nedzīvojamo telpu platība			1.4			

Telpu grupas numurs	Adreses numurs	Telpu grupas lietošanas veids
007	1274	Cita, iepriekš neklasificēta, telpu grupa

Stāvs	Telpas numurs	Telpas nosaukums	Telpas platība		Telpas augstums	Patvalīgās būvniecības pazīme
			Nedzīvojamā iekštelpa	Nedzīvojamā ārtelpa		
1	1	Neizmantota telpa	2.2		3.80	
1	2	Neizmantota telpa	9.2		3.80	
Kopā			11.4	0.0		
Nedzīvojamo telpu platība			11.4			

BŪVES NOVIETNES SHĒMA

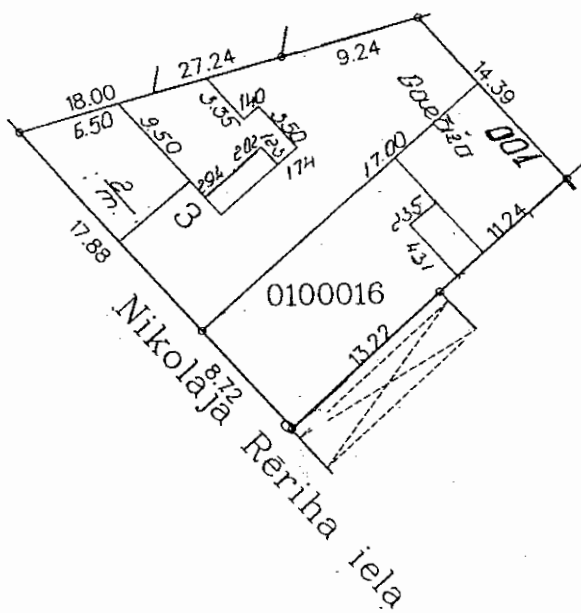

Būves kadastra apzīmējums: 0100 | 010 | 0016 | 001

BŪVES / STĀVA PLĀNA SI

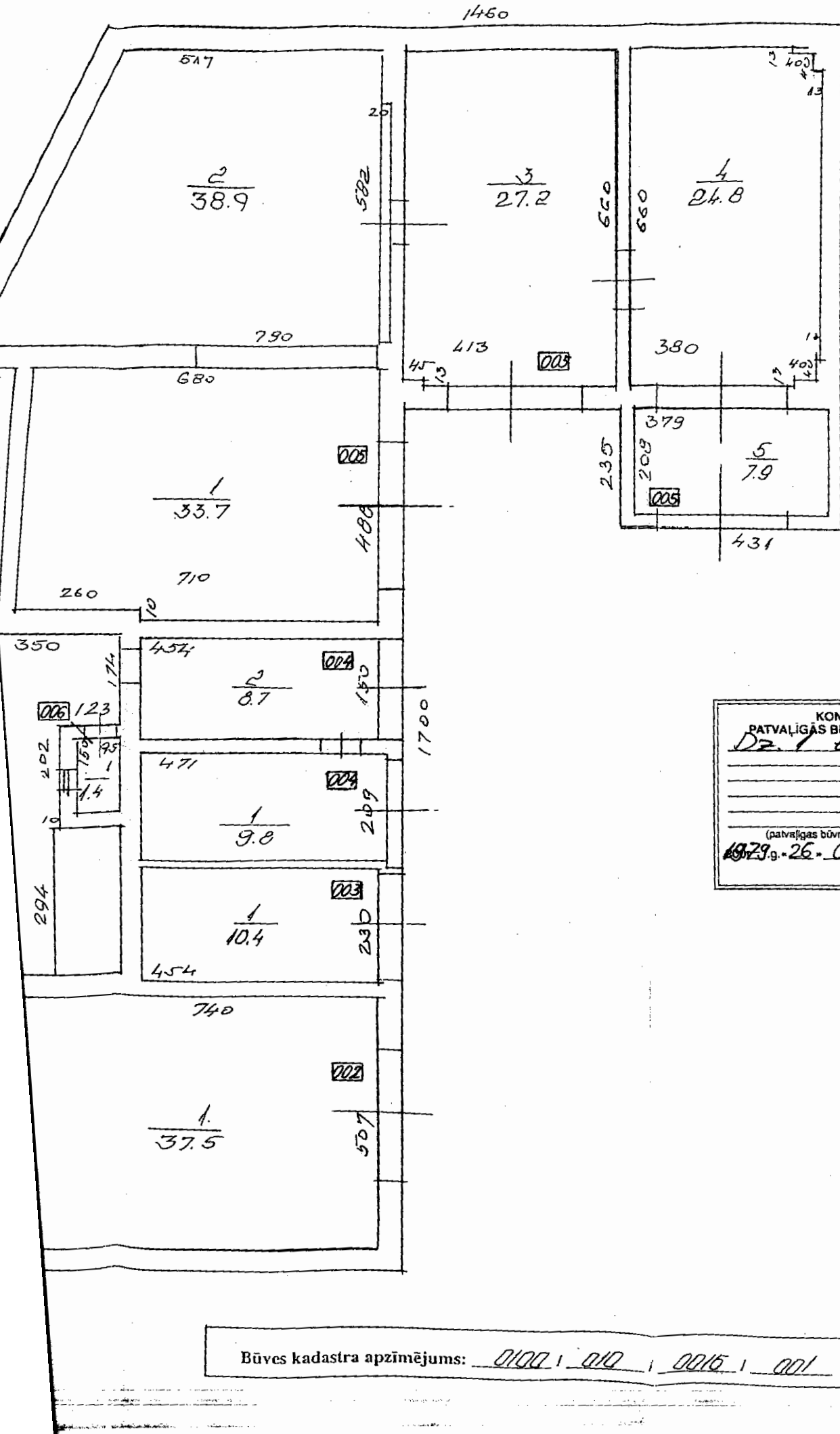

KONSTATĒTAS
PATVALĪGĀS BŪVNIECĪBAS PAZĪMES
Dz. 1 6 1:5; 6

(patvalīgās būvniecības pazīmes apraksts)
1979.g. 26. 05 **Paraksts/**
(paraksts uzvārds)

Būves kadastra apzīmējums: *0100 | 010 | 0015 | 001*

BŪVES 2 STĀVA PLĀNA SHĒMA

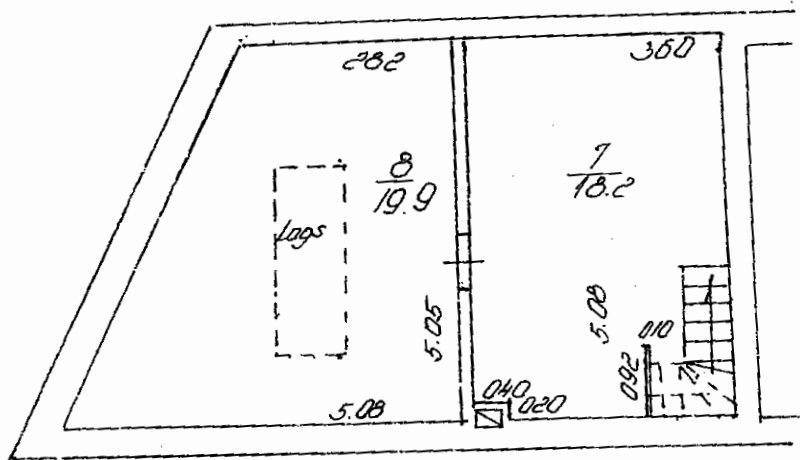

KONSTATĒTAS	
PATVAĻĪGĀS BŪVNIECĪBAS PAZĪMES	
6-7-8	
jauna celtniecība	
(patvaļīgas būvniecības pabeigšanas apraksts)	
2001. g. 18. 10	Maraksts!
(paraksts, uzvārds)	

Būves kadastra apzīmējums: 01001 010 0015 001

